Objekte / Dokumente

Steinböcke: Talwanderung im Frühling

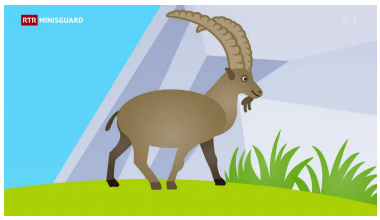

Allgemein

Datum	30.04.2022
Name der Person / Organisation	RTR (Verlag), Gian-Marco Maissen (Urheber:in / Schöpfer:in), Gian-Marco Maissen (Mitwirkende:r)
Verzeichnungsstufe	
Institution	Radiotelevisiun Svizra Rumantscha

Beschreibung

Kurzbeschreibung	Schweiz Pontresina, GR: Jedes Jahr zwischen Ende April und Anfang Mai kommen die Steinböcke fast bis ins Dorf herunter / Erklärungstück Steinbock und der Steingeiss
Farbe	colour
Sprachen	Sendeton-rätoromanisch, Mix-Musik
Serie / Reihe	Minisguard
Enthält	1. Pontresina, GR, Schweiz: Steinböcke an Berghängen oberhalb Dorf (diverse) 2. Pontresina, GR, Schweiz: Steinböcke und Schaulustige in Dorf-Nähe 3. Pontresina, GR, Schweiz: Animation Erklärstück Steinbock
Anzahl / Dauer	00:04:21
Schlagworte	UMWELT, LANDSCHAFT, BERG, UMWELT, TIER, Schulkinder
Medientyp	Video / Film
Kategorie	Video / Film
Art	Digitale Videodateien

Weitere Informationen

Externe Links	https://www.rtr.ch/play/tv/-/video/-?urn=urn:rtr:video:63e865a2-ee8e-48ed-84f8-d1b8e7f49639

Rechte und Zugang

Benutzbarkeit	
Rechteinhaber/-in	Rechte bei RTR
Nutzungsrechte	Copyright