Objekte / Dokumente

Deep Learning

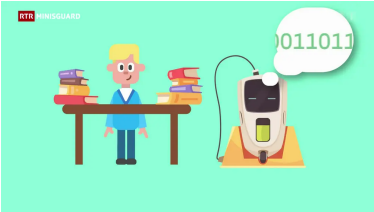

Allgemein

Datum	23.03.2024
Name der Person / Organisation	RTR (Verlag), Anna Selina Quinter (Urheber:in / Schöpfer:in), Flavio Deflorin (Mitwirkende:r)
Verzeichnungsstufe	
Institution	Radiotelevisiun Svizra Rumantscha

Beschreibung

Kurzbeschreibung	Schweiz: Erklärstück "Deep Learning" respektive "Machine Learning" / Vergleich Lernprozess beim Menschen und bei Systemen mit Künstlicher Intelligenz (KI)
Farbe	colour
Sprachen	Sendeton-rätoromanisch, Mix-Musik
Serie / Reihe	Minisguard
Enthält	1. o.O., Schweiz: Animation Funktionsweise "Deep Learning"
Anzahl / Dauer	00:03:44
Schlagworte	WISSENSCHAFT, INFORMATIK, KÜNSTLICHE INTELLIGENZ, TECHNIK, DIGITALISIERUNG, MENSCH, MENSCH, Schulkinder
Medientyp	Video / Film
Kategorie	Video / Film
Art	Digitale Videodateien

Weitere Informationen

Externe Links	https://www.rtr.ch/play/tv/-/video/-?urn=urn:rtr:video:a4ae9f78-58de-485b-bb1b-d8b4445bf891

Rechte und Zugang

Benutzbarkeit	
Rechteinhaber/-in	Rechte bei SRF/SRG
Nutzungsrechte	Copyright