

Objekte / Dokumente

## Detail 'Kühe am Brunnen' des Gemäldes von Turo Pedretti in der Festungskantine

12 KUPOGR FCW

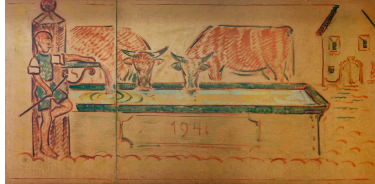

### Allgemein

<b>Titel / Bezeichnung</b>	Detail 'Kühe am Brunnen' des Gemäldes von Turo Pedretti in der Festungskantine
<b>Datum</b>	1939-1945
<b>Name der Person / Organisation</b>	Pedretti, Turo (Künstler)
<b>Institution</b>	Festungsmuseum Crestawald

### Beschreibung

<b>Beschreibung</b>	Turo Pedretti, ein bekannter Engadiner Kunstmaler (1896 - 1964), der während des 2. Weltkrieges als Unteroffizier Aktivdienst in Crestawald leistet, bekam vom Festungskommandanten den Auftrag, die Unterkunft der Festung wohnlicher zu gestalten und hinterliess so ein einzigartiges Zeitzeugnis in Bildern. Der Vater wurde aus der Familie herausgerissen, er musste Aktivdienst in der Schweizer Armee leisten. Die Mutter, die Kinder (dargestellt), und andere Angehörige mussten in die Bresche springen und den Vater ersetzen.
<b>Material</b>	Holz, Farbe
<b>Schlagworte</b>	Festungskantinen, Festungsstuben
<b>Medientyp</b>	Bild
<b>Kategorie</b>	Kunstwerk
<b>Art</b>	Wandbilder / Wandmalereien

### Provenienz und Erhaltung

<b>Standort</b>	Festungsmuseum Crestawald: Festungskantine, Festungsstube
<b>Eigentümer/-in</b>	Verein Festungsmuseum Crestawald

### Weitere Informationen

**Signatur / Identifikationsnummer** 12 KUPOGR FCW

### Übergeordneter Eintrag

Übergeordneter Eintrag

Gemälde von Turo Pedretti in der Festungskantine

9 KUPOGR FCW

## **Verknüpfungen mit Bauwerken**

Siehe auch

Festungsmuseum Crestawald, Sufers

None

---

## **Verknüpfungen mit Personen / Organisationen**

Künstler:in

Pedretti, Turo

None

---