Objekte / Dokumente

Dieselmotoren im Maschinenraum

23 KUPOGR FCW

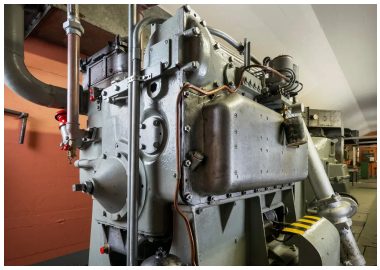

Allgemein

Titel / Bezeichnung	Dieselmotoren im Maschinenraum
Datum	1940
Institution	Festungsmuseum Crestawald

Beschreibung

Beschreibung	Die Elektrizität wurde mit zwei Dieselmotoren, die Generatoren antrieben, erzeugt. Erst im Kalten Krieg ist die Festung an das externe, zivile Stromnetz angschlossen worden, über eine eigene Trafostation.
Material	Metall
Schlagworte	Festungsinfrastrukturen
Medientyp	Objekt
Kategorie	Objekt
Art	Werkzeuge

Provenienz und Erhaltung

Standort	Festungmuseum Crestawald: Maschinenraum
Eigentümer/-in	Verein Festungmuseum Crestawald

Weitere Informationen

Signatur / Identifikationsnummer 23 KUPOGR FCW

Übergeordneter Eintrag

Übergeordneter Eintrag

Motoren im Maschinenraum

22 KUPOGR FCW

Verknüpfungen mit Bauwerken

Siehe auch

Verknüpfungen mit Bauwerken

Festungsmuseum Crestawald, Sufers
None

Verknüpfungen mit Objekten / Dokumenten

Anlage zur technischen Steuerung der Elektrizitätsversorgung
25 KUPOGR FCM