Objekte / Dokumente

C19.34 - Bever: Vereinfachte Parzellarvermessung (1982 - 1985)

C19.34

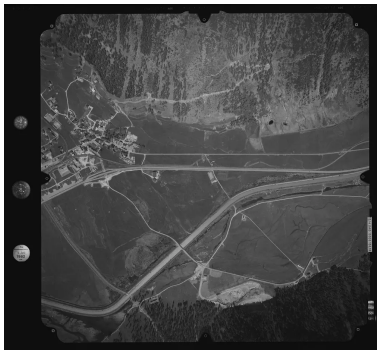

Allgemein

Titel / Bezeichnung	Bever: Vereinfachte Parzellarvermessung
Datum	1982 - 1985
Verzeichnungsstufe	Dossier
Institution	Staatsarchiv Graubünden

Beschreibung

Farbe	schwarz-weiss
Sprachen	Deutsch
Anzahl / Umfang	1.50 cm 78.00 Foto(s)
Form und Inhalt	Enthält: Zusatzdokumente; Los 1
Masse	25 x 25 cm, A4
Schlagworte	Eidgenössische Vermessungsdirektion Bern, Luftbildfotografie
Kategorie	Schriftgut Plan/Karte fotografie
Art	Foto: Film-Negativ, Foto: Papierpositiv, Papier

Provenienz und Erhaltung

Standort	Staatsarchiv Graubünden
Provenienz	Meliorations- und Vermessungsamt

Weitere Informationen

Signatur / Identifikationsnummer	C19.34
Quelle	Archivdatenbank des Staatsarchiv Graubünden: https://staatsarchiv-findsystem.gr.ch/home/#/content/bd99b86e76024281957cf34f58d00d86

Rechte und Zugang

Benutzbarkeit	FreiEinsehbar
Reproduktionsart	Benutzungskopie/Sicherheitskopie: Digitalisat

Rechte und Zugang

Schutzfrist	30 Jahre (Ordentliche Schutzfrist gem. GAA)
Schutzfrist Ende	02.01.2016
Nutzungsrechte	Gemeinfrei