Objekte / Dokumente

Erklärstück Kompost

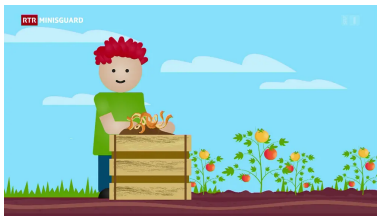

Allgemein

Datum	17.09.2022
Name der Person / Organisation	RTR (Verlag), Elin Batista (Urheber:in / Schöpfer:in), Mirco Manetsch (Mitwirkende:r)
Verzeichnungsstufe	
Institution	Radiotelevisiun Svizra Rumantscha

Beschreibung

Kurzbeschreibung	Schweiz GR: Erklärung Zersetzungsprozess im Kompost
Farbe	colour
Sprachen	Sendeton-rätoromanisch, internationaler Ton, Mix-Musik
Serie / Reihe	Minisguard
Enthält	1. o.O., GR, Schweiz: Animation Erklärstück Zersetzungsprozess im Kompost
Anzahl / Dauer	00:02:40
Schlagworte	GEWERBE, GARTENBAU, Schulkinder
Medientyp	Video / Film
Kategorie	Video / Film
Art	Digitale Videodateien

Weitere Informationen

Externe Links	https://www.rtr.ch/play/tv/-/video/-?urn=urn:rtr:video:f0c8af42-30ff-4928-9c59-b955f0bceadf

Rechte und Zugang

Benutzbarkeit	
Rechteinhaber/-in	Rechte bei RTR
Nutzungsrechte	Copyright