Objekte / Dokumente

C32.539/2 - Thusis, Ausgewaschener Waldweg bei ca. 20% Gefälle, Acla-Stutz Schams. (ca. 1920 - ca. 1980)

C32.539/2

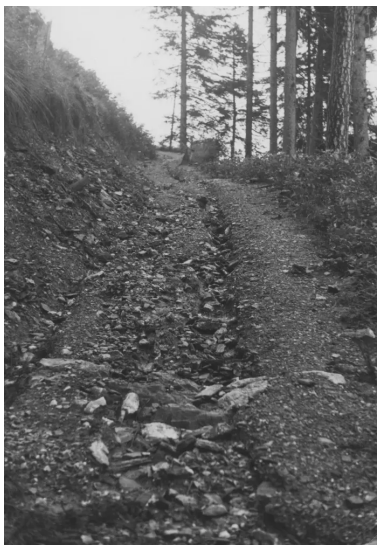

Allgemein

Titel / Bezeichnung	Thusis, Ausgewaschener Waldweg bei ca. 20% Gefälle, Acla-Stutz Schams.
Datum	ca. 1920 - ca. 1980
Bemerkung zur Datierung	undatiert
Verzeichnungsstufe	Einzelstück
Institution	Staatsarchiv Graubünden

Beschreibung

Farbe	schwarz-weiss
Anzahl / Umfang	1.00 Foto(s)
Masse	8 x 12 cm
Schlagworte	Bavier Johann Baptista (1881-1960), Naturfotografie
Kategorie	Fotografie
Art	Foto: Papierpositiv

Provenienz und Erhaltung

Standort	Staatsarchiv Graubünden
Provenienz	Forstinspektorat

Weitere Informationen

Signatur / Identifikationsnummer	C32.539/2

Weitere Informationen

Quelle	Archivdatenbank des Staatsarchiv Graubünden: https://staatsarchiv-findsystem.gr.ch/home/#/content/e4fef1864443488cb8b3dbe0144e5397

Rechte und Zugang

Benutzbarkeit	FreiEinsehbar
Reproduktionsart	Benutzungskopie/Sicherheitskopie: Digitalisat
Schutzfrist	30 Jahre (Ordentliche Schutzfrist gem. GAA)
Schutzfrist Ende	02.01.2011
Nutzungsrechte	Gemeinfrei